Nature & environnement (1)

La biodiversité P. 28
C'est quoi la biodiversité ? Découvrez-le au travers d'une exposition qui présente les notions liées à l'environnement.

La découverte de l'eau P. 29
Quels sont les cycles de l'eau ? Découvrez-le au travers d'une exposition présentant différents schémas explicatifs.

Les mathématiques dans la nature P. 30
Comment les mathématiques nous aident à comprendre notre monde ? Découvrez-le au travers d'une exposition liant des formules mathématiques et leurs présences dans la nature.

Regard sur le littoral P. 31
Que se passe-t-il en bord de mer ? Découvrez-le au travers d'une exposition sur les milieux marins et les activités qui s'y déroulent.

Le développement durable, pourquoi ? P. 32
Quels sont les impacts de l'Homme sur son environnement ? Découvrez-le au travers d'une exposition présentant des photographies de l'activité humaine.

Forêts de France P. 33
Comment ont évolué les forêts françaises ? Découvrez-le au travers d'une exposition retraçant l'histoire des forêts d'hier à aujourd'hui.

Nature & environnement (2)

Le développement durable en recherche P. 34
Comment les sciences permettent de trouver des solutions aux problèmes environnementaux ? Découvrez-le au travers d'une exposition sur la recherche et l'écologie.

L'eau douce P. 35
Pourquoi l'eau douce est-elle importante ? Découvrez-le au travers d'une exposition présentant cette ressource indispensable à la vie.

Réagir au changement climatique P. 36
Quels sont les impacts du changement climatique ? Découvrez-le au travers d'une exposition illustrant les environnements bouleversés par l'activité humaine.

LA BIODIVERSITÉ

Scolaires dès 9 ans

Résumé de l'exposition

Qu'est-ce que la biodiversité ? Quels sont les termes qui se cachent derrière ses concepts ? Découvrez-le dans cette exposition sur le monde du vivant.

Descriptif technique

◊ Concepteur :
Comme vous voulez, années 2000

◊ Caractéristiques :
16 panneaux, format portrait, 80 x 120 cm

◊ Système d'accroche :
4 oeillets dans les angles

LA DECOUVERTE DE L'EAU

Scolaires dès 7 ans

Résumé de l'exposition

Quels usages avons-nous de l'eau ? Quels sont ses cycles (naturels et artificiels) ? Découvrez-le au travers de schémas explicatifs.

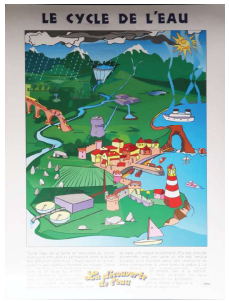

Descriptif technique

◊ Concepteur :
Compagnie générale des eaux, années 90

◊ Caractéristiques :
5 panneaux, format portrait, 70 x 100 cm

◊ Système d'accroche :
2 oeillets dans les angles supérieurs

LES MATHÉMATIQUES DANS LA NATURE

Tout public dès 7 ans

Résumé de l'exposition

Les mathématiques sont présentes dans tous les domaines des sciences mais aussi dans notre environnement. Des tournesols aux pommes de pin, des images médicales aux fluctuations de la bourse, des empilements d'oranges aux pelages d'animaux, les mathématiques montrent et démontrent leur unité dans la compréhension du fonctionnement de la nature.

Descriptif technique

◊ Concepteur :
Centre Sciences, 2000

◊ Caractéristiques :
12 panneaux, format portrait, 60 x 80 cm

◊ Système d'accroche :
2 oeillets dans les angles supérieurs

LE DÉVELOPPEMENT DURABLE, POURQUOI ?

Tout public dès 8 ans

Résumé de l'exposition

La Terre notre planète va mal et c'est de notre faute. Les habitants des pays riches consomment et gaspillent énormément. Consommer toujours plus, c'est piller toujours plus les ressources naturelles que la planète a mis des millions d'années à créer et qui ne se renouvellent pas assez vite pour satisfaire la demande croissante…

Descriptif technique

◊ Concepteur :
Ministère de l'Éducation Nationale, 2006

◊ Caractéristiques :
22 panneaux, format paysage, 80 x 60 cm

◊ Système d'accroche :
2 oeillets dans les angles supérieurs

REGARD SUR LE LITTORAL

Tout public dès 8 ans

Résumé de l'exposition

Découvrez le littoral français à travers différentes approches sur son environnement, les métiers qui s'y rattachent, les activités qui s'y pratiquent, etc.

Descriptif technique

◊ Concepteur :
IFREMER (Institut Français de Recherche pour l'Exploitation de la Mer), Cité des Sciences et de l'Industrie, 1993

◊ Caractéristiques :
22 panneaux, format portrait, 80 x 120cm

◊ Système d'accroche :
4 oeillets dans les angles

FORÊTS DE FRANCE

Scolaires dès 7 ans

Résumé de l'exposition

Entre histoire et biologie, découvrez la vie des arbres et des forêts d'Ile de France. Appréhendez leurs évolutions et usages qui en ont été faits, de l'Antiquité au XXème siècle.

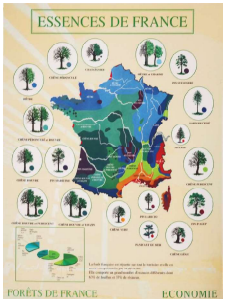

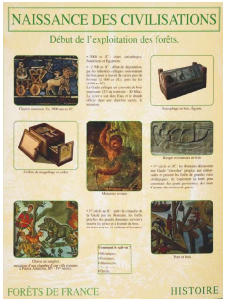

Descriptif technique

◊ Concepteur :
Département de l'Essonne, 1996

◊ Caractéristiques :
16 panneaux, format portrait, 70 x 90 cm

◊ Système d'accroche :
2 oeillets dans les angles supérieurs

LE DÉVELOPPEMENT DURABLE EN RECHERCHE

Tout public dès 11 ans

Résumé de l'exposition

Comment traiter nos déchets ? Comment sauvegarder la biodiversité ? Comment valoriser les atouts de nos territoires ? … Entre terrain et expériences de laboratoire, la recherche se construit pas à pas. La communauté scientifique est à l'écoute des besoins de la société et apporte des réponses pour une gestion durable des eaux et des territoires.

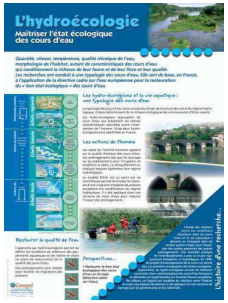

Descriptif technique

◊ Concepteur :
CEMAGREF (Centre d'Étude du Machinisme Agricole et du Génie Rural, des Eaux et Forêts), Centre Sciences, 2006

◊ Caractéristiques :
15 panneaux, format portrait, 70 x 105 cm

◊ Système d'accroche :
4 oeillets dans les angles

RÉAGIR AU CHANGEMENT CLIMATIQUE

Tout public dès 9 ans

Résumé de l'exposition

Les Nations-Unies souhaitent encourager les gouvernements du monde entier à parvenir à une entente qui va protéger les populations et la planète. Leur campagne s'intitule « Scellons l'accord ! ». Pour une croissance verte. Protégeons la planète. L'Union Européenne réagit également face aux changements climatiques en se fixant des objectifs.

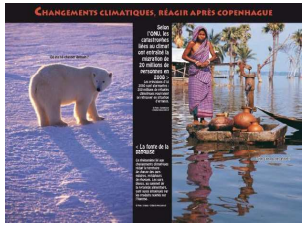

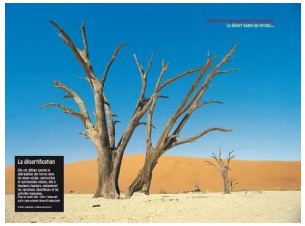

Descriptif technique

◊ Concepteur :
Comme vous voulez, 2009

◊ Caractéristiques :
12 panneaux, format paysage, 120 x 80 cm

◊ Système d'accroche :
4 oeillets dans les angles

L'EAU DOUCE

Tout public dès 8 ans

Résumé de l'exposition

Au travers de cette exposition, découvrez l'eau dans tous ses états et les usages qui en sont faits par l'Homme. Découvrez également l'état de ses stocks naturels et son importance dans le monde du vivant.

Descriptif technique

◊ Concepteur :
Cité des Sciences et de l'Industrie, 1990

◊ Caractéristiques :
22 panneaux, format portrait, 60 x 80 cm

◊ Système d'accroche :
4 oeillets